



Republica Moldova  
Raionul Orhei  
Consiliul comunal Biești

MD-3512, c. Biești, r. Orhei; tel. 023545236, 023545238;  
tel/fax 023545320; E-mail biestiprim@yahoo.com

DECIZIE

Nr.1.2

din 06 martie 2020

,Cu privire la aprobarea organigramei, structurii și efectivului statelor de personal ale Primăriei Biești”,

În conformitate cu art. 10, art. 118-121, art. 126-128 din Codul Administrativ al R.M, art. 14, alin. (2) lit. 1) al Legii nr. 436 – XVI din 28.12.2006 privind administrația publică locală, art. 67 al Legii nr. 158 – XVI din 04.07.2008 cu privire la funcția publică și statutul funcționarului public, Legea nr. 155 din 21.07.2011 privind aprobarea Clasificatorului unic al funcțiilor publice, Legea nr. 397-XV din 16.10.2003 (republicată la 12.10.2018) privind finanțele publice locale, art. 66, alin. (1) al Legii Republicii Moldova nr. 100 din 22.12.2017 privind actele normative, Hotărârea Guvernului nr. 911 din 25.07.2016 privind Strategia privind reformă administrației publice pentru anii 2016-2020, Consiliul local Biești,

**DECIDE:**

1. Se aprobă organigrama aparatului primăriei Biești, în redacție nouă (anexa 1).
2. Se aprobă structura și efectivul aparatului primăriei comunei Biești și instituțiilor subordonate, în redacție nouă (anexa 2).
3. Se aprobă statele de personal ale aparatului primăriei comunei Biești, în redacție nouă (anexa 3).
4. Prezenta decizie intră în vigoare după avizarea Cancelariei de Stat.
5. Controlul asupra îndeplinirii prezentei decizii se pune pe seama primarului comunei Biești, dl. Grigore Svecla.

Au votat: Pro: 9    Contra: 0    Abținut: 3



Președintele ședinței:

Semnat la data de 09.03.2020

Secretar al Consiliului

Bulgac Petru

Ludmila Leahu

Organigrama aparatului  
Primăriei comunei Biești

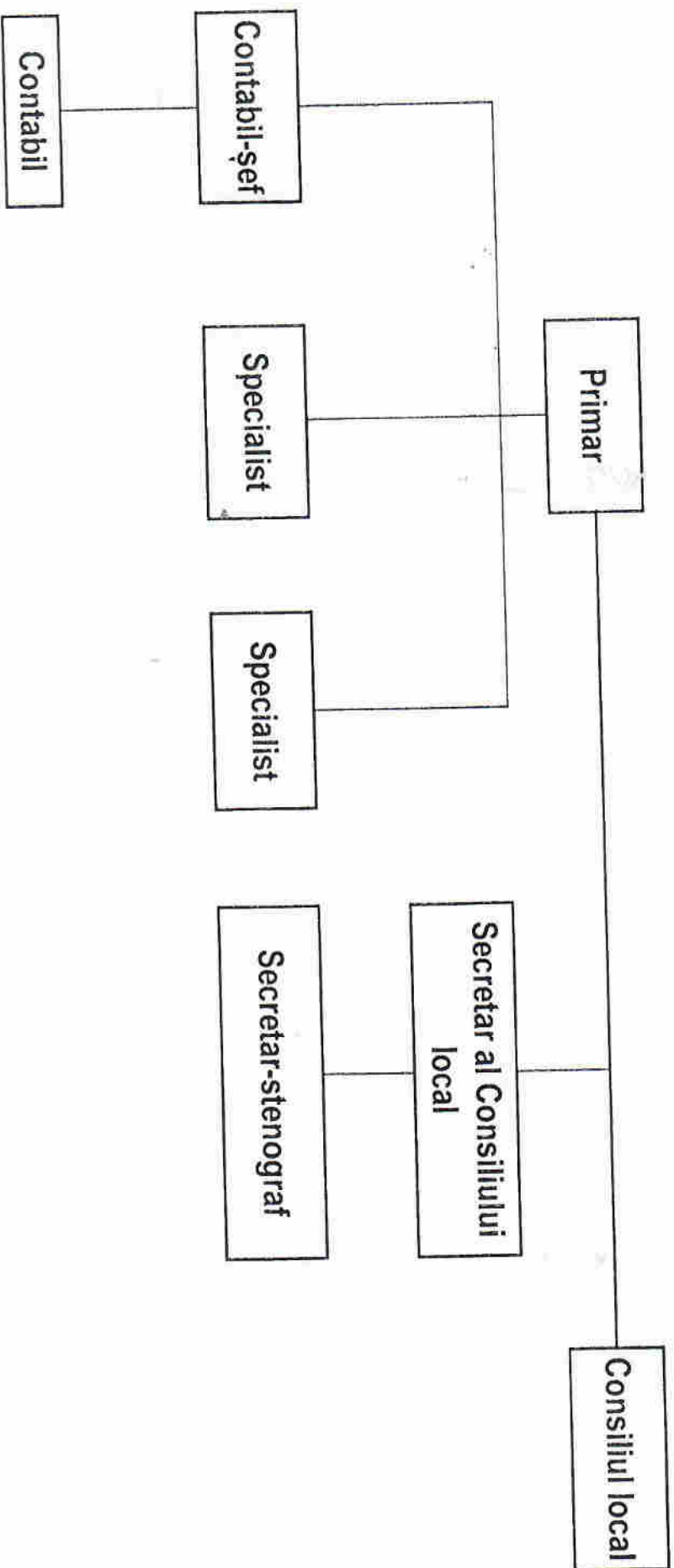

la decizia Consiliului comunei Biești

nr. 1.2 din 06 martie 2020

**Structura și efectivul statelor de personal  
al Primăriei comunei Biești și instituțiilor subordonate**

Nr. d/o	Denumirea	Efectivul de personal, unități
1	Primăria Biești	9,5
2	Grădinița Biești	22,83
3	Biblioteca Biești	1
4	Camin Cultural Biești	7,5
	- Camin cultural	1,5
	- Corul Semănătorii	2
	- Ansamblu „Comorile Plaiului”	2
	- Teatru folcloric „Din zestrea neamului”	2
TOTAL		40,83

Primarul comunei Biești



Grigore Svecla

Autor:

Secretar al

Consiliului comunei Biești



Ludmila Leahu



la decizia Consiliului comunei Biești

nr. 1.2 din 06 martie 2020

**Statele de personal  
de bază ale  
Primăriei comunei Biești**

Nr.	Domeniul de activitate	Funcția	Nr. Unități
1		Primar	1
2	Organizarea capacității de lucru a consiliului local	Secretarul Consiliului	1
3	Administrarea – gestionarea documentelor	Secretar-stenograf	1
4	Economie, buget și finanțe, evidență contabilă	Contabil-șef	1
5		Contabil	1
6	Percepere fiscală	Specialist	1
7	Reglementare regim funciar	Specialist	1
8		Muncitor calificat	1
9		Muncitor calificat	1
10		Dericătoare	0,5
TOTAL unități			<b>9,5</b>

Primarul comunei Biești  
Autor:



Grigore Svecla

Secretar al Consiliul comunei Biești



Ludmila Leahu

